



I tuoi **risultati** sono
il nostro **successo**
più grande.



**Gestisci
il tuo percorso
universitario
in totale libertà**



Indice

Scopri UniPegaso	6
Il Metodo	8
Prezzi e Programmi agevolati	10
Le Convenzioni	12
La nostra Community	14
Offerta Formativa	19
Corsi di Laurea	20
Master	50
Corsi di Alta Formazione	52
Corsi di Perfezionamento	53
Proposta 24 CFU	53
Certificazioni e Soft Skills	54
Esami singoli	55
Erasmus+	55
Le Accademie	56
Contatti	58

Scopri UniPegaso, l'università digitale più scelta in Italia.

Offriamo a tutti gli studenti un **ambiente universitario innovativo** che valorizza il proprio metodo di studio attraverso una **piattaforma didattica digitale** disponibile h24.

UniPegaso è l'Ateneo che si adatta alle tue necessità per farti vivere un'esperienza formativa utile alle tue ambizioni di carriera e ai tuoi impegni personali.

Ecco perché è l'università digitale più scelta dagli studenti italiani, con **oltre 120.000 laureati** soddisfatti e con un **tasso di occupazione medio dell'85%** a un anno dalla laurea.



**Oltre 120.000
studenti**



**Piattaforma
didattica digitale**



**Oltre 90
sedi in Italia**



**Iscrizioni
sempre aperte**



**Oltre 600
poli didattici**



**Nessun
test d'ingresso**

Il metodo che rende il tuo percorso universitario semplice e flessibile



Puoi iscriverti online o in sede

Puoi immatricolarti online in pochi e semplici passi in una delle oltre 90 sedi in Italia o presso gli oltre 600 poli didattici presenti sul territorio.



Ricevi supporto tecnico e didattico h24

Sostegno didattico e informatico a disposizione 24 ore su 24, sempre affiancato dalle diverse figure di supporto previste dalla metodologia Pegaso.



Studi smart dove e quando vuoi



Piattaforma digitale accessibile da pc, tablet o smartphone



Materiali didattici inclusi e sempre a disposizione

Per studiare è sufficiente disporre di un pc, un tablet o uno smartphone e una connessione ad internet. Da qualunque posto basta inserire nella piattaforma le proprie credenziali per avere disponibile il materiale didattico: slide e diapositive della lezione, tabelle, grafici commentati in audio dal docente, video lezioni e test autovalutativi.



Puoi sostenere gli esami in oltre 90 sedi



[Prova la piattaforma](#)

Prezzi e programmi agevolati

Retta annuale
€ 3.000,00

Pagamento
in 8 rate

Scopri le nostre convenzioni dedicate a giovani studenti, donne in dolce attesa, persone diversamente abili ed enti convenzionati.

[Scopri tutte le agevolazioni](#)

Futuro Sicuro Giovani età 17 - 20 anni

~~€ 3.000,00~~
€ 1.600,00
all'anno rateizzabili

Iscrizione al **primo anno** di università senza riconoscimento di CFU.

Dolce Attesa Donne in gravidanza

~~€ 3.000,00~~
€ 1.700,00
all'anno rateizzabili

È possibile aderire al programma solo al momento dell'iscrizione presentando il certificato medico

Invalidità Diversamente abili

~~€ 3.000,00~~
dal 45% al 65%
€ 1.700,00
oltre il 65%
€ 1.500,00
all'anno rateizzabili

Allegare all'atto dell'iscrizione il certificato originale attestante la percentuale d'invalidità.

Start Aperto a tutti

~~€ 3.000,00~~
€ 1.600,00
all'anno rateizzabili

Iscrizione senza riconoscimento CFU al **primo anno** di un corso di laurea **triennale**.

Magister Form Aperto a tutti

~~€ 3.000,00~~
€ 1.300,00
all'anno rateizzabili

Iscrizione senza riconoscimento CFU al **primo anno** di uno dei seguenti corsi di laurea **magistrale**: Scienze Pedagogiche (LM-85), Scienze Economiche (LM-56) o Management dello sport e delle Attività Motorie (LM-47).

All Inclusive Enti convenzionati

~~€ 3.500,00~~
€ 2.700,00
all'anno rateizzabili

La retta comprende l'importo **contributi e servizi allo studente, costo sedi** da sbloccare (illimitate), **domanda di ammissione** alla prova finale di laurea, **certificato**.

Le convenzioni

Oltre a darti l'accesso a numerose **agevolazioni economiche** sulla retta, le convenzioni stipulate da UniPegaso garantiscono la realizzazione di attività di ricerca e un servizio di **orientamento** professionale **personalizzato alle tue ambizioni di carriera**.

Potrai usufruire del servizio prima e dopo il conseguimento della tua laurea.

L'**Ufficio Job Placement** si occuperà di stilare il tuo curriculum, tradurlo in inglese e inviarlo alle aziende partner dell'Ateneo.

Le aziende partner sono inserite nel computo delle oltre 1.400 convenzioni stipulate da UniPegaso con enti della Pubblica Amministrazione, forze dell'ordine, associazioni di categoria, ordini professionali, sindacati, federazioni sportive e aziende private.

[Scopri tutte le agevolazioni](#)

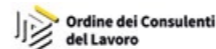

Entra a far parte della nostra Community

facebook

Segui gli **eventi** live e in presenza. Ricevi supporto nel **gruppo privato ufficiale** e resta aggiornato sulla vita dell'Ateneo e dei suoi studenti.

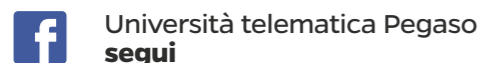

Instagram

Condividi con noi i tuoi **momenti di studio** e il **traguardo** della tua laurea usando il tag ufficiale di UniPegaso per comparire nel nostro feed.



TikTok

Segui le **rubriche esclusive** e i consigli dei nostri studenti con delle **pillole video** per scoprire il metodo di studio più adatto al tuo stile.



LinkedIn

Scopri le **storie di successo** di chi si è laureato con noi e ha visto in UniPegaso un trampolino di lancio verso il mondo del lavoro.



YouTube

Guarda le **videointerviste**, le **dirette streaming** e gli eventi per accedere ai nostri forum liberi di discussione.



App Unipegaso

Sfrutta gli **strumenti di interazione** a disposizione nell'app ufficiale per entrare in contatto o chiedere aiuto ai tuoi colleghi.

Scarica l'app su



Blog MyPegaso

Novità e discussioni sul mondo universitario e non solo

[Visita il blog](#)

Sito web

Resta aggiornato su tutte le novità riguardanti l'offerta formativa, gli eventi e le news.

[Visita il sito](#)

UniPegaso è valutata Eccezionale

Basata su oltre 4.000 recensioni

★ Trustpilot



“ Dopo il conseguimento della laurea, sono riuscita ad applicare le nuove conoscenze al mio settore lavorativo e, unendo la teoria alla pratica, ho potuto verificare il valore dei contenuti proposti.

“ Esperienza fantastica. Ho studiato tanto, in serenità, in un ambiente proficuo, con una tecnologia avanzata. Docenti competenti e disponibili. Da provare assolutamente.

[Leggi altre recensioni](#)



98%

Studenti soddisfatti



Offerta formativa

14
Corsi di Laurea

163
Master I livello

51
Master II livello

115
Corsi di **Alta Formazione**

12
Corsi di **Perfezionamenti**

171
Esami **Singoli**

14 Corsi di Laurea

riconoscimento
crediti formativi

iscrizioni
sempre aperte

corsi di laurea
ad accesso libero

[Scopri tutti i corsi](#)

Laurea Magistrale Quinquennale a ciclo unico

300 CFU

Giurisprudenza

Laurea Triennale

180 CFU

Informatica per
le Aziende Digitali

Nuovo
Corso

Ingegneria Civile

Scienze Turistiche

Economia Aziendale

Scienze Motorie

Lettere, Sapere
Umanistico e Formazione

Scienze dell'Educazione
e della Formazione

Filosofia ed Etica

Laurea Magistrale Biennale

120 CFU

Scienze Pedagogiche

Linguistica moderna

Scienze Economiche

Management dello Sport
e delle Attività Motorie

Ingegneria
della Sicurezza

**In Unipegaso
raddoppi
il tuo percorso**

**Puoi iscriverti
contemporaneamente
a due corsi di laurea:**

- 2 corsi di laurea **triennale**
- 2 corsi di laurea **magistrale**
- 2 **master**
- 1 corso di laurea + 1 **master**

Giurisprudenza

Costo annuo
da €1.600 a €3.000
Scopri la convenzione giusta per te

[Iscriviti ora](#)

Corso di Laurea Magistrale a Ciclo Unico LMG-01
Durata 5 anni - CFU 300

General Counsel

Figura professionale più richiesta

Guadagna da €34.600 a €51.300

Reddito medio ad un anno dalla laurea

22%

Difficoltà di reperimento da parte delle aziende

Fonte: Unioncamere ANPAL, 2021



Dalle statistiche

Per Almalaurea l'82% dei laureati in Giurisprudenza usa molto le competenze acquisite all'università contro il 51% della media.

Sbocchi professionali

- Avvocato
- Notaio
- Magistrato
- Funzionario o Dirigente presso le amministrazioni pubbliche
- Responsabile degli affari legali presso aziende private
- Consulente del lavoro
- Mediatore e Conciliatore

Obiettivi formativi

Il Corso di Laurea Magistrale in Giurisprudenza assicura l'acquisizione delle conoscenze e competenze che riguardano i settori fondamentali dell'ordinamento giuridico, nonché l'insieme di strumenti tecnici e culturali legati alla professionalità del giurista.

A.A.	ESAME	CODICE	CFU
I ANNO	Principi costituzionali	IUS/08	9
	Istituzioni di Diritto romano	IUS/18	12
	Informatica di base	INF/01	6
	Istituzioni di Diritto privato	IUS/01	18
	Storia del Diritto medievale e moderno	IUS/19	9
	Teoria generale del diritto e dell'interpretazione	IUS/20	6
II ANNO	Storia del Diritto romano	IUS/18	9
	Istituzioni di Diritto pubblico	IUS/09	9
	Economia politica	SECS-P/01	9
	Diritto commerciale	IUS/04	9
	Diritto dell'Unione Europea	IUS/14	9
	Diritto penale	IUS/17	15
III ANNO	Lingua inglese	L-LIN/12	6
	Procedura penale	IUS/16	15
	Diritto civile	IUS/01	9
	Diritto amministrativo	IUS/10	18
	Diritto del lavoro	IUS/07	12
IV ANNO	Diritto privato comparato	IUS/02	9
	Diritto tributario	IUS/12	9
	Diritto internazionale	IUS/13	9
	Diritto fallimentare	IUS/04	6
	Diritto dell'economia	IUS/05	9
	Filosofia del diritto	IUS/20	9
	Insegnamento a scelta	-	9
V ANNO	Diritto ecclesiastico	IUS/11	6
	Economia aziendale	SECS-P/07	6
	Diritto processuale civile	IUS/15	15
	Insegnamento a scelta	-	9
	Prova finale	-	24

Informatica per le Aziende Digitali

Corso di Laurea Triennale L-31
Durata 3 anni - CFU 180

Costo annuo
da €1.600 a €3.000
Scopri la convenzione giusta per te

[Iscriviti ora](#)

Analista Programmatore Informatico

Figura professionale più richiesta

Guadagna da €28.000 a €40.700

Reddito medio ad un anno dalla laurea

57%

Difficoltà di reperimento da parte delle aziende

Fonte: Unioncamere ANPAL, 2021

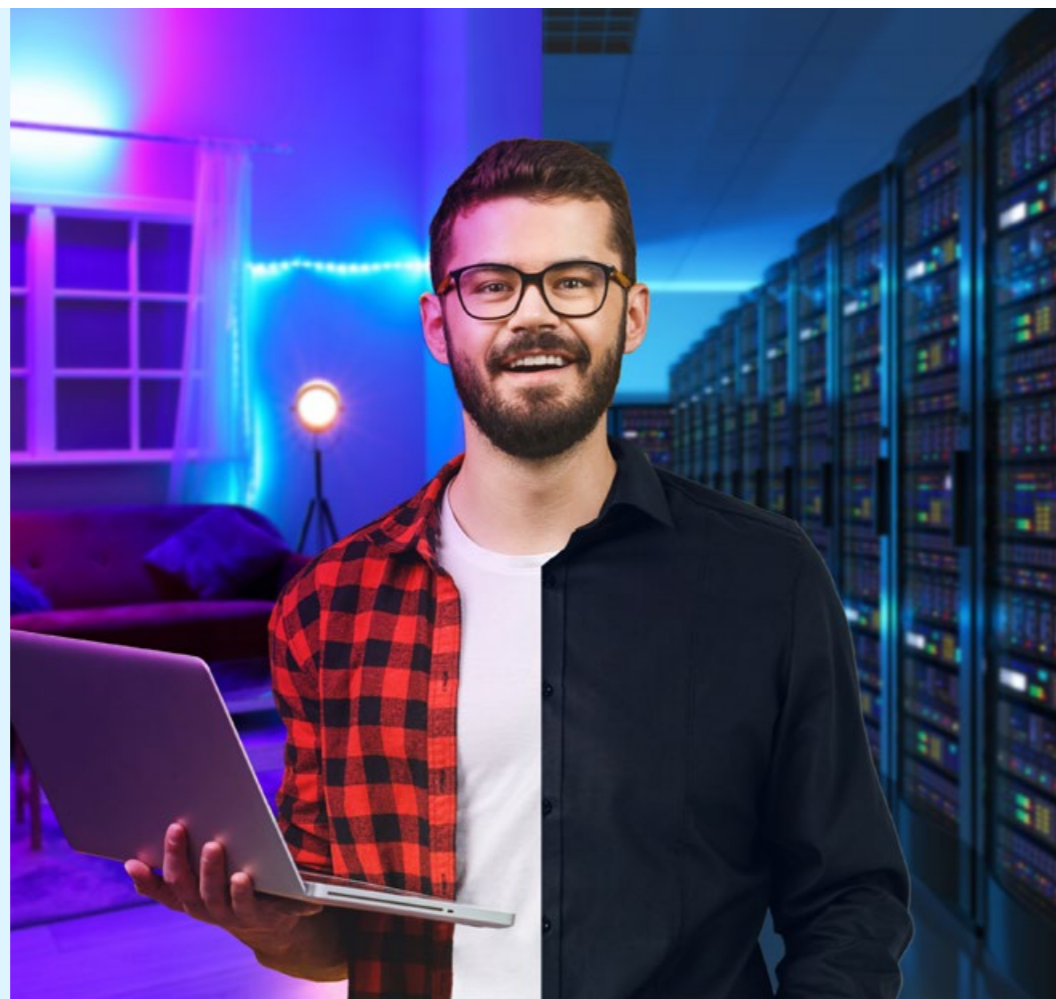

Dalle statistiche

Gli analisti e i progettisti di software sono al primo posto tra i professionisti più difficili da reperire all'interno del mercato del lavoro. Inoltre, per queste posizioni, sono richiesti prevalentemente profili di giovani laureati (36,6%).

Sbocchi professionali

- Analista programmatore informatico in software-house, società di servizi, aziende digitali, studi di consulenza e centri di ricerca
- Big Data Analyst
- Cybersecurity manager
- Cloud Computing Expert

Obiettivi formativi

Il corso in Informatica per le Aziende Digitali si propone di plasmare professionisti in grado di utilizzare tecnologie emergenti e sviluppare nuove soluzioni in ambito digitale, gestendo con sicurezza adeguati strumenti informatici sia in contesti industriali che commerciali.

A.A.	ESAME	CODICE	CFU
I ANNO	Matematica discreta	MAT/02	6
	Analisi matematica	MAT/05	9
	Calcolo delle probabilità e statistica	MAT/06	9
	Programmazione 1	INF/01	12
	Basi di dati	ING-INF/05	9
	Algoritmi e strutture dati	INF/01	12
	A scelta dello studente	-	6
II ANNO	Architettura dei calcolatori	INF/01	9
	Reti di calcolatori e Cybersecurity	INF/01	12
	Programmazione 2	INF/01	12
	Ingegneria del software	ING-INF/05	12
	Diritto per le aziende digitali	IUS/01	9
	A scelta dello studente	-	9
III ANNO	Tecnologie Web	INF/01	12
	Programmazione distribuita e cloud computing	ING-INF/05	12
	Strategia, organizzazione e marketing	ING-IND/35	9
	Corporate planning e valore d'impresa	SECS-P/07	9
	Altre conoscenze utili per l'inserimento nel mondo del lavoro	-	6
	Per la conoscenza di almeno una lingua straniera	-	3
	Prova Finale	-	3

Ingegneria Civile

Costo annuo
da €1.600 a €3.000
Scopri la convenzione giusta per te

Piano di Studi **Statutario** / **Indirizzo Ingegneria Sostenibile**

Corso di Laurea Triennale L-7
Durata 3 anni - CFU 180

[Iscriviti ora](#)

Project Manager Costruzioni

Figura professionale più richiesta

Guadagna da €27.300 a €37.600

Reddito medio ad un anno dalla laurea

36%

Difficoltà di reperimento da parte delle aziende

Fonte: Unioncamere ANPAL, 2021



Dalle statistiche

Per la F.N.I.C., nei prossimi anni, il 72,5% degli ingegneri civili sarà impiegato nel campo delle costruzioni ecosostenibili.

Sbocchi professionali

- Uffici Tecnici di enti pubblici (Comuni, Province, Regioni)
- Società di costruzioni
- Studi professionali e società di ingegneria
- Laboratori di prove su materiali
- Società di ingegneria
- Consorzi di bonifica
- Agenzie territoriali

Obiettivi formativi

Il corso assicura una conoscenza di metodi e strumenti che consentano di progettare strutture di medio-piccole dimensioni; gestire impianti di Ingegneria Sanitaria Ambientale; realizzare infrastrutture di trasporto e avere una conoscenza base per effettuare rilievi geometrici.

A.A.	ESAME	CODICE	CFU
I ANNO	Analisi matematica	MAT/05	15
	Sistemi di elaborazione delle informazioni	ING-INF/05	15
	Disegno	ICAR/17	10
	Fisica sperimentale	FIS/01	15
	Lingua inglese	L-LIN/12	5
	Fisica tecnica ambientale	ING-IND/11	10
II ANNO	Economia ed estimo	ICAR/22	15
	Geologia applicata	GEO/05	5
	Geografia fisica e geomorfologia	GEO/04	5
	Prova di abilità informatica	INF/01	5
	Architettura tecnica	ICAR/10	10
	Scienza delle costruzioni	ICAR/08	10
III ANNO	Tecnica delle costruzioni	ICAR/09	15
	Insegnamento a scelta	-	10
	Insegnamento a scelta	-	10
	Geotecnica	ICAR/07	10
	Ingegneria ambientale	ICAR/03	10
	Prova finale	-	5

Scienze Turistiche

Costo annuo
da €1.600 a €3.000
Scopri la convenzione giusta per te

[Iscriviti ora](#)

Piano di Studi **Statutario / Indirizzo Turismo Sostenibile**

Corso di Laurea Triennale L-15
Durata 3 anni - CFU 180

Tourism Manager

Figura professionale più richiesta

Guadagna da €24.400 a €56.000

Reddito medio ad un anno dalla laurea

37%

Tasso di occupazione ad un anno dalla laurea

Fonte: Unioncamere ANPAL, 2021



Dalle statistiche

Per l'ENIT, il potenziamento del settore turistico, potrebbe rappresentare 2,5 punti del PIL.

Sbocchi professionali

- Esperti in analisi delle risorse turistiche
- Esperti nella gestione dei pacchetti rivolti al turismo eco-compatibile
- Esperti nell'ideazione di eventi turistici e culturali
- Esperti nella comunicazione nel settore archeologico e artistico territoriale

Obiettivi formativi

Il corso fornisce elevate competenze e adeguati strumenti per operare in campo turistico, con specifico riferimento alla valorizzazione del turismo culturale e sostenibile, inteso come fattore di sviluppo economico e di competitività territoriale.

A.A.	ESAME	CODICE	CFU
I ANNO	Diritto Privato, dei Consumatori e degli Utenti del Turismo	IUS/01	10
	Istituzioni di diritto pubblico, dell'ambiente e dei beni culturali	IUS/09	10
	Geografia	M-GGR/01	10
	Sociologia del turismo	SPS/07	10
	Lingua inglese	L-LIN/12	10
	Economia politica	SECS-P/01	10
II ANNO	Sistemi informatizzati	ING-INF/05	10
	Economia aziendale	SECS-P/07	15
	Diritto commerciale e delle imprese turistiche	IUS/04	10
	Lingua francese (L-15 - Scienze del turismo)	L-LIN/04	5
	Psicologia sociale	M-PSI/05	10
	Storia dell'architettura	ICAR/18	10
III ANNO	Teorie e tecniche della comunicazione	L-ART/07	15
	Diritto privato comparato ed uniforme	IUS/02	10
	Prova di abilità informatica	INF/01	7
	Tirocini formativi e di orientamento	-	3
	Insegnamento a scelta	-	6
	Insegnamento a scelta	-	9
	Prova finale	-	10

Economia Aziendale

Costo annuo
da €1.600 a €3.000
Scopri la convenzione giusta per te

Iscriviti ora

Corso di Laurea Triennale L-18
Durata 3 anni - CFU 180

Marketing Manager

Figura professionale più richiesta

Guadagna da €20.900 a €128.200

Reddito medio ad un anno dalla laurea

31%

Difficoltà di reperimento da parte delle aziende

Fonte: Unioncamere ANPAL, 2021



Dalle statistiche

Secondo l'ODCEC nazionale ogni anno vengono collocati sul mercato oltre 40 mila profili.

Sbocchi professionali

- Specialisti della gestione e del controllo nella Pubblica Amministrazione e nelle imprese private
- Specialisti in contabilità
- Specialisti in attività finanziarie
- Specialisti nella commercializzazione di beni e servizi (escluso il settore ICT)
- Analisti di mercato
- Agenti di borsa e cambio
- Tecnici dell'intermediazione titoli

Obiettivi formativi

Il corso fornisce una solida preparazione nelle discipline economiche ed aziendali, nonché un'adeguata padronanza degli strumenti matematico-statistici. In particolare, il percorso formativo sviluppa le capacità di base per l'analisi dei fenomeni aziendali in contesti economici e sociali complessi.

A.A.	ESAME	CODICE	CFU
I ANNO	Storia economica	SECS-P/12	10
	Economia aziendale	SECS-P/07	10
	Statistica	SECS-S/01	10
	Diritto privato	IUS/01	10
	Diritto tributario	IUS/12	10
	Metodologie e determinazioni quantitative d'azienda	SECS-P/07	10
II ANNO	Strategie di comunicazione d'impresa	SECS-P/08	10
	Diritto commerciale	IUS/04	10
	Economia degli intermediari finanziari	SECS-P/11	15
	Diritto amministrativo	IUS/10	10
	Lingua inglese	L-LIN/12	5
	Organizzazione aziendale	SECS-P/10	10
III ANNO	Economia e gestione delle imprese	SECS-P/08	15
	Insegnamento a scelta	-	12
	Economia politica	SECS-P/01	10
	Statistica economica	SECS-S/03	10
	Prova di abilità informatica	INF/01	5
	Stages e tirocini presso imprese, enti pubblici o privati, ordini professionali	-	3
Prova finale	-	5	

Scienze Motorie

Piano di Studi **Statutario** / **Indirizzo Bio Sanitario**

Corso di Laurea Triennale L-22

Durata 3 anni - CFU 180

Costo annuo

da €1.600 a €3.000

Scopri la convenzione giusta per te

Iscriviti ora

Consulente Sportivo

Figura professionale più richiesta

Guadagna da €23.900 a €41.500

Reddito medio
ad un anno dalla laurea

46%

Tasso di occupazione
ad un anno dalla laurea

Fonte: Unioncamere ANPAL, 2021



Dalle statistiche

Secondo i dati ISTAT, il 54,1% dei laureati in Scienze Motorie, entra nel mondo del lavoro a soli 3 mesi dalla laurea.

Sbocchi professionali

- Istruttori di discipline sportive non agonistiche
- Specialisti nell'educazione e nella formazione di soggetti diversamente abili
- Gestore di club sportivi, centri benessere e palestre
- Personal trainer
- Esperto di nutrizione degli sportivi
- Allenatore di squadra o individuale

Obiettivi formativi

Il corso è strutturato in modo tale da rendere il laureato autosufficiente nell'applicazione delle tecniche addestrative e di allineamento che tengano conto dei diversi aspetti del soggetto, da quelli biomedici a quelli psicopedagogici e comunicativi.

A.A.	ESAME	CODICE	CFU
I ANNO	Anatomia umana	BIO/16	10
	Teorie, metodologie e didattiche dell'educazione motoria	M-EDF/01	10
	Economia e gestione delle imprese sportive	SECS-P/08	6
	Metodologie e tecnologie per la ricerca in ambito didattico-motorio	M-PED/03	6
	Teorie e metodologie dell'allenamento	M-EDF/02	6
	Igiene generale e applicata	MED/42	10
	Sociologia generale e dello sport	SPS/07	6
	Lingua inglese	L-LIN/12	3
II ANNO	Prova di abilità informatica	INF/01	3
	Fisiologia del movimento umano	BIO/09	9
	Pedagogia del corpo e dello sport	M-PED/01	6
	Medicina del lavoro	MED/44	9
	Metodi e didattiche degli sport individuali e di squadra	M-EDF/02	10
	Fondamenti di biomeccanica del movimento umano	ING-INF/06	12
	Scienze tecniche dietetiche applicate	MED/49	9
	Stages e tirocini presso imprese, enti pubblici o privati, ordini professionali	-	5
III ANNO	Didattica, attività motoria e rieducazione funzionale	M-EDF/01	10
	Metodologia della valutazione motoria	M-PED/04	6
	Insegnamento a scelta	-	6
	Diritto comunitario	IUS/14	6
	Insegnamento a scelta	-	6
	Seconda lingua	-	3
	Tirocini formativi e di orientamento	-	15
	Stages e tirocini presso imprese, enti pubblici o privati, ordini professionali	-	5
Prova finale	-	3	

Lettere, Sapere Umanistico e Formazione

Corso di Laurea Triennale L-10
Durata 3 anni - CFU 180

Costo annuo
da €1.600 a €3.000
Scopri la convenzione giusta per te

Iscriviti ora

Copywriter

Figura professionale più richiesta

Guadagna da €24.400 a €56.000

Reddito medio ad un anno dalla laurea

21%

Difficoltà di reperimento da parte delle aziende

Fonte: Unioncamere ANPAL, 2021



Dalle statistiche

Secondo un'indagine condotta da AlmaLaurea nel 2019, il tempo medio per l'ottenimento del primo lavoro è di 2,8 mesi.

Sbocchi professionali

- Redattore di testi on line
- Docente della formazione professionale
- Promotore di attività per l'industria culturale e creativa
- Libero professionista per la stesura di contenuti culturali per il cinema, la televisione e i siti web
- Addetto alle relazioni pubbliche, all'ufficio stampa, alla redazione dei testi divulgativi
- Assistenti di archivio e di biblioteca

Obiettivi formativi

Il corso fornisce strumenti analitici e metodologici per una conoscenza approfondita della letteratura, delle arti e, più in generale, delle culture antiche, medievali, moderne e contemporanee, partendo dalle origini e seguendo tutta la loro evoluzione nel tempo.

A.A.	ESAME	CODICE	CFU
I ANNO	Linguistica generale	L-LIN/01	12
	Lingua e letteratura latina	L-FIL-LET/04	12
	Storia greca	L-ANT/02	12
	Metodologie e tecnologie per la didattica	M-PED/03	6
	Letteratura italiana	L-FIL-LET/10	9
	Lingua Inglese	L-LIN/12	6
	Prova di abilità informatica	INF/01	3
II ANNO	Letteratura italiana 2	L-FIL-LET/10	9
	Progettazione e valutazione	M-PED/04	6
	Insegnamento a scelta	-	6
	Linguistica italiana	L-FIL-LET/12	12
	Diritto privato	IUS/01	6
	Sociologia dell'educazione	SPS/07	9
	Storia moderna	M-STO/02	6
III ANNO	Storia dell'arte moderna	L-ART/02	6
	Storia contemporanea	M-STO/04	6
	Geografia	M-GGR/01	12
	Letteratura italiana contemporanea	L-FIL-LET/11	6
	Insegnamento a scelta	-	9
	Storia dell'arte contemporanea	L-ART/03	6
	Comunicazione di massa e new media	SPS/08	12
Altre conoscenze utili per il mercato del lavoro	-	3	
	Prova finale	-	6

Scienze dell'Educazione e della Formazione

Corso di Laurea Triennale L-19
Durata 3 anni - CFU 180

Costo annuo
da €1.600 a €3.000
[Scopri la convenzione giusta per te](#)

Iscriviti ora

Formatore Professionale

Figura professionale più richiesta

Guadagna da €22.300 a €33.700

Reddito medio ad un anno dalla laurea

56%

Tasso di occupazione ad un anno dalla laurea

Fonte: Unioncamere ANPAL, 2021



Dalle statistiche

Secondo il Sole 24Ore, le richieste per il corso di laurea in Scienze dell'Educazione e della Formazione da parte degli studenti, sono 36 mila l'anno.

Sbocchi professionali

- Operatore pedagogico
- Educatore sociale
- Animatore ludico e ricreativo
- Educatore in ambito giudiziario
- Tutor in contesti formativi
- Operatore ai servizi per l'impiego
- Consigliere dell'orientamento
- Creatore di interventi di formazione professionale

Obiettivi formativi

Il corso fornisce competenze metodologiche-didattiche nei settori dell'educazione, della formazione e dei processi di apprendimento e insegnamento; capacità di gestione dei progressi di orientamento scolastico e professionale; conoscenze utili alla formazione.

A.A.	ESAME	CODICE	CFU
I ANNO	Pedagogia generale	M-PED/01	12
	Didattica generale	M-PED/03	12
	Storia delle istituzioni educative	M-PED/02	9
	Pedagogia sperimentale	M-PED/04	12
	Teoria e metodologia delle attività motorie dell'età evolutiva	M-EDF/01	9
	Lingua inglese	L-LIN/12	6
II ANNO	Psicologia generale	M-PSI/01	12
	Didattica speciale	M-PED/03	9
	Docimologia	M-PED/04	9
	Educazione degli adulti	M-PED/01	9
	Insegnamento a scelta	-	9
	Teorie e tecniche della comunicazione di massa	L-ART/07	6
	Pedagogia interculturale	M-PED/01	6
III ANNO	Tecnologie dell'istruzione e dell'apprendimento	M-PED/04	9
	Insegnamento a scelta	-	9
	Filosofia della comunicazione e del linguaggio	M-FIL/01	12
	Storia moderna	M-STO/02	12
	Prova di abilità informatica	INF/01	6
	Prova finale	-	12

Filosofia ed Etica

Corso di Laurea Triennale L-5
Durata 3 anni - CFU 180

Costo annuo
da €1.600 a €3.000
[Scopri la convenzione giusta per te](#)

[Iscriviti ora](#)

HR Manager

Figura professionale più richiesta

Guadagna da €24.400 a €56.000

Reddito medio ad un anno dalla laurea

21%

Difficoltà di reperimento da parte delle aziende

Fonte: Unioncamere ANPAL, 2021



Dalle statistiche

Secondo il Rapporto del WEF – FUTURE OF JOBS 2020, “sempre di più i laureati in filosofia e in materie umanistiche saranno ricercati da grandi aziende. Centrale sarà il ruolo delle Risorse Umane, l’accompagnamento personale, il life-long-learning e la responsabilità sociale d’impresa legata al personale”.

Sbocchi professionali

- Operatore di comunicazione interna di azienda
- Redattore ed editor di testi
- Addetto ai servizi di gestione delle risorse umane
- Intervistatori e rilevatori professionali
- Insegnanti nella formazione professionale

Obiettivi formativi

Il corso in Filosofia ed Etica approfondisce le tematiche della cultura umanistica e del pensiero scientifico, così da far acquisire allo studente le competenze necessarie per le professioni legate al campo dell’editoria e gestione dei processi culturali e dei rapporti umani.

A.A.	ESAME	CODICE	CFU
I ANNO	Filosofia teoretica	M-FIL/01	12
	Filosofia della scienza	M-FIL/02	6
	Etica delle professioni	M-FIL/03	9
	Letteratura italiana	L-FIL-LET/10	9
	Storia moderna	M-STO/02	9
	Didattica e pedagogia speciale	M-PED/03	6
	Diritto della privacy e protezione dei dati personali	IUS/01	9
II ANNO	Storia della filosofia	M-FIL/06	9
	Letteratura italiana contemporanea	L-FIL-LET/11	9
	Storia contemporanea	M-STO/04	9
	Etica ed economia	M-FIL/03	9
	Filosofia e teoria dei linguaggi	M-FIL/05	9
	Pianificazione dei media nelle strategie d’impresa	SPS/08	9
	Insegnamento a scelta	-	6
III ANNO	Storia economica	SECS-P/12	9
	Storia della filosofia	M-FIL/06	9
	Metodologia della ricerca educativa	M-PED/04	12
	Organizzazione e responsabilità sociale d’impresa	SECS-P/10	9
	Insegnamento a scelta	-	9
	Abilità informatiche e telematiche	-	3
	Altre conoscenze utili per l’inserimento nel mondo del lavoro	-	3
	Per la conoscenza di almeno una lingua straniera	-	3
Prova finale	-	3	

Scienze Pedagogiche

Costo annuo
da €1.600 a €3.000
[Scopri la convenzione giusta per te](#)

[Iscriviti ora](#)

Corso di Laurea Magistrale Biennale LM-85
Durata 2 anni - CFU 120

HR Manager

Figura professionale più richiesta

Guadagna da €22.300 a €33.700

Reddito medio ad un anno dalla laurea

72%

Tasso di occupazione ad un anno dalla laurea

Fonte: Unioncamere ANPAL, 2021



Dalle statistiche

Secondo AlmaLaurea, il 69% dei laureati in Scienze Pedagogiche, ha un contratto a tempo indeterminato ad un solo anno di distanza dal conseguimento del titolo accademico.

Sbocchi professionali

- Specialisti nell'educazione e nella formazione di soggetti diversamente abili
- Docenti della formazione e dell'aggiornamento professionale
- Esperti della progettazione formativa continua
- Consiglieri dell'orientamento
- Consulente ed esperto nel coordinamento e nella progettazione educativa

Obiettivi formativi

Il Corso di Laurea Magistrale in Scienze Pedagogiche offre un ventaglio di contenuti e attività didattiche e laboratoriali che strutturano al meglio il profilo culturale, scientifico e professionale del neo-laureato in scienze umane, pedagogiche e dell'educazione.

A.A.	ESAME	CODICE	CFU
I ANNO	Pedagogia generale II	M-PED/01	15
	Pedagogia sperimentale II	M-PED/04	15
	Filosofia teoretica	M-FIL/01	15
	Storia contemporanea	M-STO/04	15
II ANNO	Didattica speciale II	M-PED/03	10
	Docimologia II	M-PED/04	10
	Sociologia generale	SPS/07	10
	Insegnamento a scelta	-	8
	Tirocinio	-	4
	Prova di abilità informatica	INF/01	3
	Prova finale	-	15

Linguistica moderna

Costo annuo
da €1.600 a €3.000
Scopri la convenzione giusta per te

[Iscriviti ora](#)

Corso di Laurea Magistrale Biennale LM-39
Durata 2 anni - CFU 120

Consulente Linguistico

Figura professionale più richiesta

Guadagna da €28.600 a €33.400

Reddito medio ad un anno dalla laurea

60%

Tasso di occupazione ad un anno dalla laurea

Fonte: Unioncamere ANPAL, 2021



Dalle statistiche

Secondo un'indagine condotta da AlmaLaurea nel 2019, il tempo medio per l'ottenimento del primo lavoro è di 2,5 mesi.

Sbocchi professionali

- Esperto nella progettazione e gestione di percorsi didattici e formativi
- Consulente nell'elaborazione di metodologie didattiche innovative e sperimentali
- Consulente per la progettazione e la realizzazione di attività di mediazione interlinguistica e interculturale
- Coordinatore delle attività di editing e revisione di testi
- Consulente in analisi di testi specialistici e scientifici

Obiettivi formativi

Il corso garantisce le metodologie necessarie per una conoscenza approfondita della struttura e dell'evoluzione della linguistica, insieme alle sue relative implicazioni legate alle scienze sociali, culturali e della comunicazione, facenti riferimento alle nuove tecnologie digitali.

A.A.	ESAME	CODICE	CFU
I ANNO	Didattica delle lingue moderne	L-LIN/02	9
	Lingua e letteratura latina	L-FILLET/04	12
	Critica letteraria e letterature comparate	L-FILLET/14	6
	Linguistica italiana	L-FILLET/12	9
	Lingua inglese	L-LIN/12	3
	Geografia economico politica	M-GGR/02	6
	Insegnamento a scelta	-	9
	Sistemi di elaborazione dell'informazione	ING-INF/05	6
II ANNO	Filosofia della comunicazione e del linguaggio	M-FIL/05	9
	Psicologia sociale	M-PSI/05	9
	E-learning e media education	M-PED/04	6
	Insegnamento a scelta	-	12
	Prova finale	-	24

Scienze Economiche

Costo annuo
da €1.600 a €3.000
Scopri la convenzione giusta per te

[Iscriviti ora](#)

Corso di Laurea Magistrale Biennale LM-56
Durata 2 anni - CFU 120

Project Risk Manager

Figura professionale più richiesta

Guadagna da €20.900 a €128.200

Reddito medio ad un anno dalla laurea

60%

Tasso di occupazione ad un anno dalla laurea

Fonte: Unioncamere ANPAL, 2021



Dalle statistiche

Secondo l'ODCEC nei prossimi anni il mercato assorbirà oltre l'80% dei laureati in Scienze Economiche.

Sbocchi professionali

- Dottore commercialista
- Manager della gestione e del controllo nelle imprese private
- Specialista in contabilità
- Specialista in attività finanziarie
- Revisore dei conti
- Broker di assicurazione
- Project Manager

Obiettivi formativi

Il Corso di Laurea Magistrale in Scienze Economiche è strutturato in modo tale da rendere il neolaureato una figura competitiva e preparata per il mondo del lavoro, fornendo un'ampia conoscenza negli insegnamenti economici, matematico-statistici e giuridici-aziendali.

A.A.	ESAME	CODICE	CFU
I ANNO	Politica economica	SECS-P/02	9
	Economia applicata	SECS-P/06	6
	Economia internazionale	SECS-P/02	9
	Storia della globalizzazione e dei mercati internazionali	SECS-P/12	6
	Dinamiche ed evoluzione delle politiche del lavoro	SECS-P/12	6
	Diritto di impresa e gestione della crisi	IUS/04	12
	Sistemi di reporting, programmazione e controllo	SECS-P/07	12
II ANNO	Marketing internazionale	SECS-P/08	12
	Matematica finanziaria	SECS-S/06	6
	Insegnamento a scelta	-	12
	Lingua inglese	L-LIN/12	6
	Prova di abilità informatica	INF/01	6
	Prova finale	-	18

Management dello Sport e delle Attività Motorie

Costo annuo
da €1.600 a €3.000
Scopri la convenzione giusta per te

[Iscriviti ora](#)

Corso di Laurea Magistrale Biennale LM-47
Durata 2 anni - CFU 120

Manager dello Sport

Figura professionale più richiesta

Guadagna da €23.900 a €41.500

Reddito medio ad un anno dalla laurea

65%

Tasso di occupazione ad un anno dalla laurea

Fonte: Unioncamere ANPAL, 2021

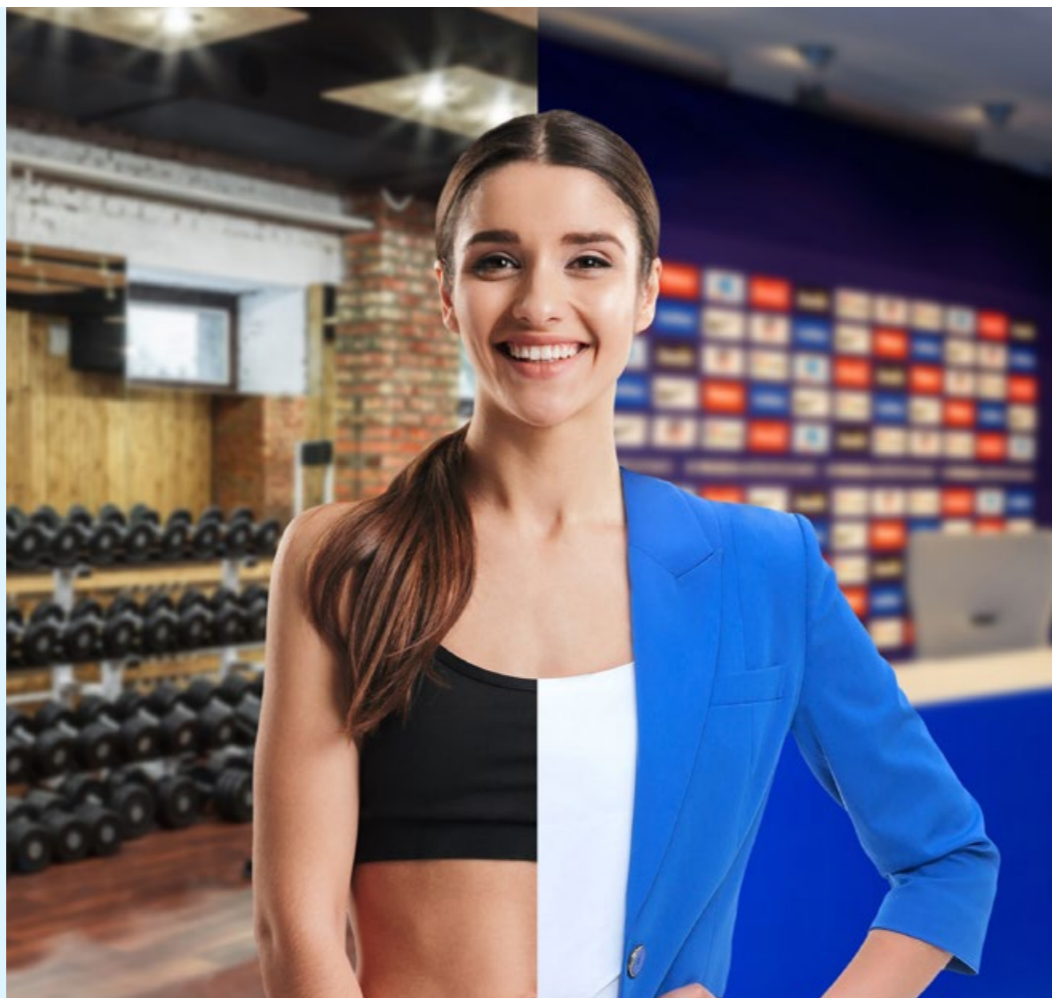

Dalle statistiche

Per la Manager Sportivi Associati il 70% del mercato richiede manager laureati.

Sbocchi professionali

- Osservatori sportivi
- Tecnici per la promozione della salute mediante l'attività motoria e sportiva, anche in riferimento a soggetti ed atleti disabili ed a popolazioni speciali
- Allenatori e tecnici di discipline sportive agonistiche
- Arbitri e giudici di gara

Obiettivi formativi

Il corso fornisce competenze nella gestione economica delle imprese, delle società e delle associazioni sportive, con un'attenzione particolare alle problematiche che i tecnici sportivi ed i manager del settore si trovano ad affrontare in contesti fortemente competitivi.

A.A.	ESAME	CODICE	CFU
I ANNO	Metodi e didattiche delle attività motorie	M-EDF/01	10
	Economia aziendale	SECS-P/07	15
	Strumenti informatici per lo sport	INF/01	10
	Gestione dei gruppi sportivi	M-PSI/01	10
	Diritto amministrativo sportivo	IUS/10	15
II ANNO	Metodi ed organizzazione di attività ludico-sportive	M-EDF/02	10
	Economia e gestione delle imprese sportive	SECS-P/08	15
	Statistica medica	MED/01	5
	Insegnamento a scelta	-	10
	Ulteriori conoscenze linguistiche	-	3
	Tirocinio formativo e di orientamento	-	5
	Prova finale	-	12

Ingegneria della Sicurezza

Corso di Laurea Magistrale Biennale LM-26
Durata 2 anni - CFU 120

Costo annuo
da €1.600 a €3.000
Scopri la convenzione giusta per te

Iscriviti ora

Quality Manager

Figura professionale più richiesta

Guadagna da €27.300 a €37.600

Reddito medio ad un anno dalla laurea

78%

Tasso di occupazione ad un anno dalla laurea

Fonte: Unioncamere ANPAL, 2021



Dalle statistiche

Secondo l'Ordine Nazionale degli Ingegneri, il corso di laurea in Ingegneria della Sicurezza è il più spendibile nel mercato del lavoro tra quelli tecnico-scientifici.

Sbocchi professionali

- Esperto di sicurezza
- Esperto di gestione della sicurezza
- Responsabile del servizio di prevenzione e protezione (RSPP)
- Analista di rischio per la sicurezza di installazioni industriali
- Responsabile di sicurezza negli Organi di controllo e vigilanza della Pubblica Amministrazione

Obiettivi formativi

Il Corso di Laurea Magistrale in Ingegneria della Sicurezza offre un'ampia conoscenza mirata all'identificazione dei fattori di rischio e dell'analisi delle condizioni di sicurezza, sia negli impianti industriali che nei processi costruttivi di strutture e infrastrutture ingegneristiche.

A.A.	ESAME	CODICE	CFU
I ANNO	Sistemi per la tutela ambientale e del territorio	ICAR/20	6
	Sicurezza dei sistemi informatici	ING-INF/05	12
	Gestione e sicurezza degli impianti industriali	ING-IND/17	9
	Sicurezza degli impianti elettrici industriali e civili	ING-IND/33	9
	Sistemi per la gestione aziendale	ING-IND/35	9
	Progetto e prevenzione incendi	ICAR/10	6
	Strutture in zona sismica	ICAR/09	9
II ANNO	Sicurezza delle fondazioni in zona sismica	ICAR/07	9
	Impianti termotecnici	ING-IND/10	9
	Responsabilità civile del professionista	IUS/01	6
	Insegnamento a scelta	-	6
	Insegnamento a scelta	-	6
	Altre conoscenze utili per l'inserimento nel mondo del lavoro	-	3
	Tirocini formativi e di orientamento	-	3
	Stages e tirocini presso imprese, enti pubblici o privati, ordini professionali	-	6
Prova finale	-	12	

Avanzamento carriera e aggiornamento professionale

86%

lavora ad un anno dal
conseguimento del master

37%

di **guadagno** in più
per avanzamento carriera

Fonte: Centro studi interdipartimentale di Ateneo

Master I e II livello

a partire da
€ 400,00

requisito d'accesso
laurea/titolo accademico

iscrizioni
sempre aperte

Validità per:
> concorsi pubblici
> inserimento nel mercato del lavoro
> settore aziendale

12 Scuola
39 Sanità
5 Specializzazioni digitali HBR
2 Comunicazione
3 Forze armate
20 Giuridica economica
4 Ingegneria
1 Internazionale
1 Ispettiva
4 Made in Italy
2 Motoria
3 Pubblica amministrazione
3 Salute - sicurezza
2 Sicurezza
1 Sport
5 Turistica
3 Umanistica
13 Uniprofessioni
2 RCS University
2 Orientatori Professionali
3 Milano Finanza Academy
3 Italia Oggi Academy

Aree Master Primo Livello

[Scopri tutti i master di I livello](#)

Aree Master Secondo Livello

7 Scuola
3 Forze armate
1 Giuridica
4 Giuridica economica
2 Ingegneria
1 Internazionale
1 Pubblica amministrazione
1 Salute - sicurezza
9 Sanità
1 Umanistica
1 Uniprofessioni
1 Italia Oggi Academy

[Scopri tutti i master di II livello](#)

Corsi di Alta Formazione

a partire da
€ 150,00

requisito d'accesso
diploma

iscrizioni
sempre aperte

titoli riconosciuti

- | | |
|-----------------------------|----------------------------|
| 12 Scuola | 2 Motoria |
| 39 Sanità | 3 Pubblica amministrazione |
| 5 Avanzamento Carriera | 3 Salute - sicurezza |
| 2 Corsi e Certificazioni EF | 2 Sicurezza |
| 3 Educatori (Terzo Settore) | 5 Turistica |
| 20 Forbes Academy | 13 Uniprofessioni |
| 20 Formazione per OIV | 2 iTalent Factory |
| 20 Giuridica | 3 Milano Finanza Academy |
| 20 Giuridica economica | 3 Italia Oggi Academy |
| 4 Ingegneria | |
| 1 Internazionale | |
| 4 Made in Italy | |

[Scopri tutti i corsi](#)

Corsi di Perfezionamento

prezzo
€ 450,00

requisito d'accesso
laurea/titolo accademico

iscrizioni
sempre aperte

titoli riconosciuti

39 Corsi Area Scuola

[Scopri tutti i corsi](#)

Proposta 24 CFU

prezzo
€ 500,00

requisito d'accesso
laurea/titolo accademico

iscrizioni
sempre aperte

36 ore di lezione per ogni
insegnamento in presenza

12 CFU > modalità telematica
12 CFU > in presenza

[Scopri di più](#)

Certificazioni e Soft Skills

a partire da

€ 70,00

**iscrizioni
sempre aperte**

titoli riconosciuti

Le certificazioni in merito alle competenze acquisite completano il percorso di studi e preparano ad affrontare al meglio le sfide del mondo del lavoro.



Corsi di lingua inglese

Pegaso è la prima università italiana ad avere creato una propria certificazione linguistica. Gli esami di certificazione valutano le competenze linguistiche dal livello A1 al C2.

[Scopri di più](#)



Eipass informatica

Certifica le competenze informatiche e dai valore al tuo curriculum vitae facilitando l'inserimento nel mondo del lavoro.

[Scopri di più](#)



Italiano per gli stranieri

L'Ateneo, grazie a una convenzione con l'Università per Stranieri di Perugia, è sede di esame per il conseguimento delle Certificazioni di Lingua Italiana (CELI).

[Scopri di più](#)

Esami singoli

a partire da

€ 170,00

171 Esami Singoli

Facoltà di

> **Giurisprudenza**

> **Scienze dell'Educazione e della Formazione**

**requisito d'accesso
laurea/diploma**

**iscrizioni
sempre aperte**

titoli riconosciuti

[Scopri tutti gli esami](#)

Erasmus+

[Scopri il programma](#)

Il **programma Erasmus+** è lo strumento di più recente istituzione, da parte della Unione Europea, in ambito di istruzione, formazione, gioventù e sport. La mobilità degli studenti, prevista nell'ambito dell'attività Key Action 1, è suddivisa in mobilità a fini di studio e mobilità a fini di tirocinio (traineeship).

25

**Università Europee
Partner del progetto
Erasmus+**

Le Accademie



Un progetto di alta formazione che punta a offrire percorsi formativi dedicati alle materie più innovative e creare un link tra il mondo delle aziende d'avanguardia e i manager del futuro.

[Scopri di più](#)

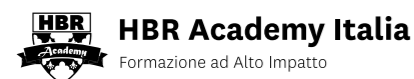

Corsi universitari avanzati focalizzati sulle teorie e le tecniche del nuovo sapere accademico, sui processi e i linguaggi del fenomeno della rivoluzione digitale, una continua trasformazione tecnologica applicata alle diverse fasi di vita professionale e dell'impresa.

[Scopri di più](#)



Dedicata ai creator di domani, propone corsi di perfezionamento per tutti coloro che desiderano approfondire le tematiche legate all'influencer marketing, fornendo gli strumenti per migliorare le proprie performance sui canali social.

[Scopri di più](#)



La Scuola, istituita in convenzione con l'Università telematica "Universitas Mercatorum", si propone di promuovere e sviluppare negli iscritti l'insieme delle attitudini e competenze costitutive della professionalità dei magistrati ordinari, degli avvocati e dei notai.

[Scopri di più](#)



Due master universitari online con una faculty prestigiosa composta da professori, manager, consulenti e giornalisti per una formazione di qualità on demand.

[Scopri di più](#)



L'hub di formazione interamente dedicato al mondo economico con l'obiettivo di fornire gli strumenti indispensabili alla comprensione dei fenomeni finanziari nazionali ed internazionali.

[Scopri di più](#)



EF Education First è una società internazionale specializzata in formazione linguistica, viaggi studio, corsi di laurea e scambi culturali.

[Scopri di più](#)



Il Campus Principe di Napoli è la prima Università Gastronomica di eccellenza a livello nazionale e Centro di Alta formazione e specializzazione universitaria dedicata alla gastronomia e al turismo.

[Scopri di più](#)



Italia Oggi Academy è l'hub di formazione dedicato al mondo del lavoro, del marketing, della comunicazione e della scuola, con un focus specifico sui temi della sostenibilità e dell'inclusione.

[Scopri di più](#)



Ninja Academy è la Digital Business School di Ninja Marketing, nata per guidare i professionisti del futuro. Un'alta formazione specialistica, basata su corsi di formazione e master.

[Scopri di più](#)

Contatti

Per contattare
i nostri uffici chiama

081.18.66

**Orari di apertura
dal lunedì al venerdì**

9:00 > 18:00

unipegaso.it

Numero Verde
800.185.095

● SEDE AMMINISTRATIVA

Centro Direzionale

Via Giovanni Porzio Isola F2
80143 - Napoli

● UFFICIO ORIENTAMENTO

Supporto nella scelta
del percorso didattico

Prevalutazione CFU e supporto
nella costruzione del percorso
formativo e professionale

orientamento@unipegaso.it

● UFFICI AMMINISTRATIVI E SEGRETERIA STUDENTI

Immatricolazione e iscrizione

Registrazione esami sostenuti
e riconoscimento CFU conseguiti

Certificazioni, attestazioni
e titoli di studio

Archiviazione dei documenti

segreteria.studenti@unipegaso.it

postlaurea@unipegaso.it

info@unipegaso.it

● CENTRO DIDATTICO E SUPPORTO TECNICO

Assistenza tecnica,
richieste di supporto

supporto@unipegaso.it

info@unipegaso.it

unipegaso.it

Numero Verde
800.185.095